

Candidato: **Betty Penske**
Evaluación: MS Excel (Office 365, Español) (con tablas dinámicas)
Fecha de finalización: 19 de septiembre de 2024
Preparado por: Susan Bookman
HR Avatar Data Collection Account

Resultados de la prueba y guía para la entrevista

La evaluación MS Excel (Office 365, Español) (con tablas dinámicas) mide los principales factores relacionados con el alto desempeño y permanencia en el trabajo. El tipo de atributos que se miden incluyen: aptitud cognitiva, habilidades, conocimientos, características de la personalidad e historial de comportamientos anteriores. Este reporte contiene un resumen de una página, seguido por resultados detallados y una guía para la entrevista. Cabe destacar que estos resultados deben utilizarse siempre como parte de un proceso equilibrado de selección de candidatos, que incluye otros pasos independientes para la evaluación, como entrevistas y verificación de referencias.

General



Candidato	Puntuación	Interpretación
Betty Penske bettypenske@yourcompany.org MS Excel (Office 365, Español) (con tablas dinámicas) 19 de septiembre de 2024 Las puntuaciones demuestran que el candidato posee un buen conocimiento en el manejo de hojas de cálculo y MS Excel. Es probable que esté preparado para ser productivo con poca o nula capacitación trabajando con hojas de cálculo cuyo nivel de complejidad sea de bajo a moderado.	77	 Legenda ▼ Puntuación del candidato: ■ Mayor riesgo ■ Menor riesgo — Personalizar referencia (opcional)

Resumen de competencias

Competencia	Puntuación	Interpretación
Habilidades y conocimientos		
MS Excel	83	
Tablas dinámicas	71	

Comparativo

Las puntuaciones en percentiles indican cómo se compara al candidato con otras personas que tomaron la prueba dentro de varios grupos. El candidato tuvo una puntuación igual o mejor que la fracción indicada por el percentil de quienes tomaron la prueba.





Grupo de personas que tomaron la prueba	Percentil	Puntuación									
		0	10	20	30	40	50	60	70	80	90
General	77th										
Estados Unidos	64th										
HR Avatar Data	71st										

Detalle

Candidato: **Betty Penske**, bettypenske@yourcompany.org
 Evaluación: MS Excel (Office 365, Español) (con tablas dinámicas)
 English: MS Excel (Office 365, Spanish) (with Pivot Tables)
 Autorizado: 19 de septiembre de 2024, por Susan Bookman, HR Avatar Data Collection Account, sue.bookman@richardson.biz
 Inició: 19 de septiembre de 2024, 05:22:09 EST
 Finalizó: 19 de septiembre de 2024, 05:22:09 EST
 Puntuación general: 77

Detalle de conocimientos y habilidades

Esta sección contiene una lista de áreas de conocimientos y habilidades relacionadas con el trabajo que han sido evaluadas. Las puntuaciones bajas en estas áreas a menudo indican que posiblemente se requiera de mayor aprendizaje para poder alcanzar un alto desempeño.

Detalle	Guía para la entrevista
<p>MS Excel Puntuación: 83</p>  <p><i>Descripción:</i> Evalúa los conocimientos del candidato sobre los conceptos de las hojas de cálculo, así como su capacidad de realizar tareas básicas utilizando el software de Microsoft Excel Office 365.</p> <p><i>Interpretación:</i> El candidato debería lograr un desempeño superior en el trabajo en esta área con poca o ninguna capacitación.</p> <p>Las puntuaciones demuestran que el candidato posee un sólido conocimiento en el manejo de hojas de cálculo y MS Excel. Es probable que esté preparado para ser productivo sin necesidad de capacitación trabajando con hojas de cálculo cuyo nivel de complejidad sea de bajo a moderado.</p>	<p>¿Podría contarme sobre alguna experiencia o formación que haya necesitado o que le haya ayudado a incrementar sus conocimientos sobre MS Excel?</p>  <p>1 Sin experiencia o formación relevante 2 3 Cierta relevancia 4 5 Experiencia o formación directamente relevante</p>
<p>Tablas dinámicas Puntuación: 71</p>  <p><i>Descripción:</i> Esta prueba evalúa el conocimiento que tiene el candidato acerca de las tablas dinámicas, así como su capacidad de utilizarlas en el software de Excel en MS Office 365.</p> <p><i>Interpretación:</i> El candidato debe alcanzar un desempeño superior al promedio en el trabajo en esta área con poca o nula capacitación.</p> <p>Las puntuaciones indican que el candidato cuenta con un buen conocimiento sobre el manejo de tablas dinámicas. Es probable que esté preparado para ser productivo con poca o nula capacitación en el uso de tablas dinámicas de complejidad baja a moderada.</p>	<p>¿Puede hablarme sobre alguna formación educativa que puede haberle ayudado a incrementar sus conocimientos sobre tablas dinámicas en MS Excel?</p>  <p>1 Sin experiencia o formación relevantes 2 3 Cierta relevancia 4 5 Experiencia o formación directamente relevantes</p>

Fotos que confirman identidad

Las siguientes fotos del candidato e identificación (si hay) se cargaron durante la sesión de evaluación.

Resultado de análisis de fotos

- Riesgo:	Riesgo mediano de hacer trampa, basado en inconsistencias de imagen.
- Porcentaje de coincidencias entre los rostros procesados	100%
- Total de imágenes procesadas	17
- Total de imágenes con rostros validos	14 (82%)
- Pares de rostros que se compararon	13
- Pares de rostros que son compatibles	13 (100%)

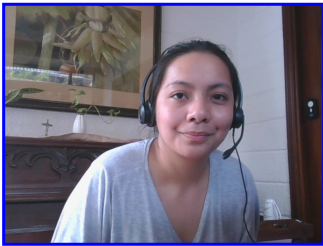

Fotografía previa y posterior a la prueba



Fotografía de identificación

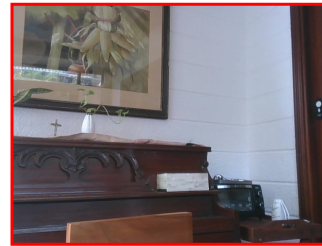

Error detectado en la fotografía durante la prueba (No se detectó el rostro)

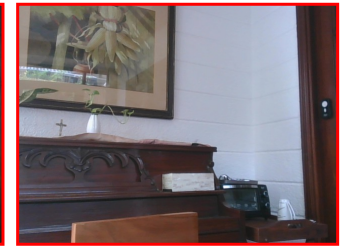

Error detectado en la fotografía durante la prueba (No se detectó el rostro)

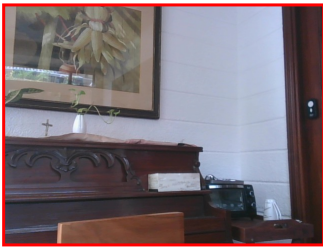

Error detectado en la fotografía durante la prueba (No se detectó el rostro)



Fotografía durante la prueba

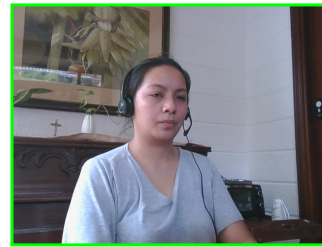

Fotografía durante la prueba

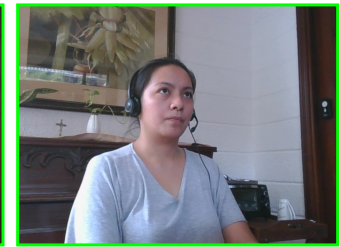

Fotografía durante la prueba

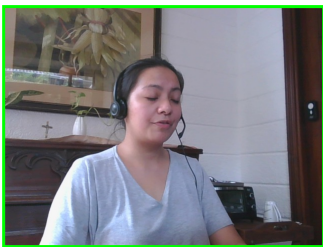

Fotografía durante la prueba

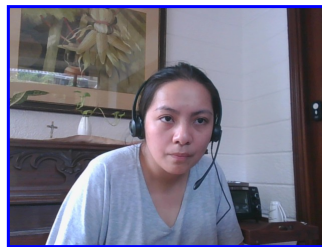

Fotografía previa y posterior a la prueba

Notas de preparación del reporte

- Las decisiones de contratación nunca deben basarse en una sola fuente de información. El uso más efectivo que puede dársele a este reporte de evaluación es considerarlo como parte de un programa multifacético de evaluación del candidato, que incluye revisión del currículum, entrevistas y verificación de referencias.
- Puntajes generales vs percentiles: el puntaje general refleja el éxito en la prueba, basado en la media (promedio) y la desviación estándar de las puntuaciones de la prueba. El puntaje percentil refleja el porcentaje de examinados que obtuvieron puntajes iguales o inferiores a este puntaje general. Le recomendamos que use el puntaje general como criterio principal de evaluación. Sin embargo, los puntajes de percentil a menudo pueden ser útiles para comparar a candidatos entre sí y con un grupo, tales como los que pertenecen a determinada organización o a determinada cuenta.
- Tenga en cuenta que la información de comparación se calcula en función de las instancias completadas de esta evaluación en el momento en que se califica la evaluación. A medida que se completen instancias adicionales, los datos comparativos pueden cambiar. Siempre puede actualizar un informe a los valores actuales haciendo clic en "Volver a calcular percentiles" en las páginas de visualización de resultados en línea en www.hravatar.com.
- La mayoría de las puntuaciones de competencias están basadas en normas (baremos), lo que significa que pueden interpretarse en términos de su relación con la puntuación promedio o media. En todas las escalas, cuando una puntuación igual a la media obtiene una calificación de 65, mientras que las que se ubican por encima o por debajo de este valor se determinan de tal forma que cada cambio en la calificación de 15 puntos equivale a una desviación estándar.
- En el caso de las competencias lineales, mientras más altas sean las puntuaciones en toda la escala, será mejor. De esta manera, una puntuación de entre 65 y 80 (color verde claro) representa una desviación estándar de 0 a 1 sobre la media, mientras que una puntuación superior a 80 (color verde oscuro) representa más de una desviación estándar por encima de la media. De manera similar, una puntuación entre 35 y 50 (color naranja) equivale a entre 1 y 2 desviaciones estándar por debajo de la media, mientras que una puntuación inferior a 35 representa más de 2 desviaciones estándar por debajo de la media.
- ID de Sim: 15874-1, Clave: 0-0, R: 91, P: 6712
- UA: Mozilla/5.0 (Windows NT 6.3; Trident/7.0; Touch; rv:11.0) like Gecko

Detalle de cálculo de puntaje

La siguiente tabla proporciona un resumen de cómo se calculó el puntaje general usando los puntajes de competencia individual. Los puntajes de competencia se calculan en una escala de 0 a 100 calculando primero una estadística Z basada en las respuestas de otros que tomaron el examen y luego transformando el valor Z en una escala con la media y desviación estándar objetivo.

Ciertas competencias tienen una distribución de puntaje donde es preferible estar más cerca de la media. Para estas competencias, modificamos la estadística Z multiplicando su valor absoluto por menos 1 para hacer el cálculo de la puntuación general.

Después, para calcular el puntaje general, se calcula un promedio ponderado de todas las estadísticas Z de competencia modificadas y esta misma media ponderada es transformada en una estadística Z, que luego se convierte en una puntuación con la misma media y desviación estándar objetivo. Finalmente, las puntuaciones con valores atípicos son ajustados si están por debajo de 0 o por encima de 100.

Competencia	Puntuación	Cómo se aplica en general	Valor de puntaje utilizado	Peso (%)
MS Excel	83.7519	Estadística Z	1.2501	50.0000
Tablas dinámicas	71.6627	Estadística Z	0.4442	50.0000
Promedio ponderado de puntajes Z de competencia:				0.8472
Media aplicada al promedio ponderado bruto:				0.0000
Desviación estándar aplicada al promedio ponderado bruto:				1.0000
Puntaje normalizado bruto				0.8472
Media:				65.0000
Desviación estándar utilizada:				15.0000
Puntaje general final:				77.7073

Notas:

(Esta área se dejó intencionalmente en blanco - está reservada como espacio para sus notas).