

Candidato: **Betty Penske**  
Evaluación: Velocidad y precisión de tecleo (negocios, corta, Español)  
Fecha de finalización: 30 de mayo de 2024  
Preparado por: Susan Bookman  
HR Avatar Data Collection Account

# Resultados de la prueba y guía para la entrevista

La evaluación Velocidad y precisión de tecleo (negocios, corta, Español) mide los principales factores relacionados con el alto desempeño y permanencia en el trabajo. El tipo de atributos que se miden incluyen: aptitud cognitiva, habilidades, conocimientos, características de la personalidad e historial de comportamientos anteriores. Este reporte contiene un resumen de una página, seguido por resultados detallados y una guía para la entrevista. Cabe destacar que estos resultados deben utilizarse siempre como parte de un proceso equilibrado de selección de candidatos, que incluye otros pasos independientes para la evaluación, como entrevistas y verificación de referencias.

## General

| Candidato  | Puntuación | Interpretación  |
|--|------------|---|
| <b>Betty Penske</b><br>bettypenske@yourcompany.org<br>Velocidad y precisión de tecleo (negocios, corta, Español)<br>30 de mayo de 2024<br><br>Las puntuaciones reflejan que el candidato tiene un potencial de desempeño de moderado a alto para la mayoría de los puestos de trabajo. Se recomienda utilizar estas puntuaciones junto con un amplio proceso de evaluación de su posible desempeño, incluyendo las habilidades, aptitudes y conocimientos específicos que se requieren para un puesto en particular. | 77         | <br><b>Leyenda</b><br>▼ Puntuación del candidato:<br>■ Mayor riesgo<br>■ Menor riesgo<br>— Personalizar referencia (opcional) |

## Resumen de competencias

| Competencia   | Puntuación | Interpretación |
|---|------------|----------------|
| <b>Habilidades y conocimientos</b><br>Velocidad y precisión de tecleo | 77         |                |

## Comparativo

Las puntuaciones en percentiles indican cómo se compara al candidato con otras personas que tomaron la prueba dentro de varios grupos. El candidato tuvo una puntuación igual o mejor que la fracción indicada por el percentil de quienes tomaron la prueba.







| Grupo de personas que tomaron la prueba | Percentil | 0 | 10 | 20 | 30 | 40 | 50 | 60 | 70 | 80 | 90 | 100 |  |
|---|-----------|---|----|----|----|----|----|----|----|----|----|-----|--|
| General                                 | 77th      |   |    |    |    |    |    |    |    |    |    |     |  |
| Estados Unidos                          | 63rd      |   |    |    |    |    |    |    |    |    |    |     |  |
| HR Avatar Data                          | 70th      |   |    |    |    |    |    |    |    |    |    |     |  |

## Detalle

Candidato: **Betty Penske**, bettypenske@yourcompany.org  
 Evaluación: Velocidad y precisión de tecleo (negocios, corta, Español)  
 English: Typing Speed & Accuracy (Business, Short, Spanish)  
 Autorizado: 30 de mayo de 2024, por Susan Bookman, HR Avatar Data Collection Account, sue.bookman@richardson.biz  
 Inició: 29 de mayo de 2024, 20:24:12 EST  
 Finalizó: 29 de mayo de 2024, 20:24:12 EST  
 Puntuación general: **77**

## Detalle de conocimientos y habilidades

Esta sección contiene una lista de áreas de conocimientos y habilidades relacionadas con el trabajo que han sido evaluadas. Las puntuaciones bajas en estas áreas a menudo indican que posiblemente se requiera de mayor aprendizaje para poder alcanzar un alto desempeño.

| Detalle   | Guía para la entrevista   |
|---|---|
| <p><b>Velocidad y precisión de tecleo</b><br/>                     Puntuación: 77</p>  <p><i>Descripción:</i><br/>                     Esta prueba evalúa la capacidad que tiene un candidato de capturar datos en la pantalla de una computadora a un ritmo aceptable de velocidad y precisión.</p> <p><i>Interpretación:</i><br/>                     El candidato debe alcanzar un desempeño superior al promedio en el trabajo en esta área con poca o nula capacitación.</p> <p>Por encima del promedio. Captura la información de manera más rápida y precisa que la mayoría de sus compañeros. El trabajo que presenta el candidato por lo regular requiere de una ligera revisión para poder enviarse a clientes o usuarios finales.</p> <ul style="list-style-type: none"> <li>• Speed: 60 Words/Min</li> <li>• Accuracy-Adjusted Speed: 50 Words/Min</li> <li>• Accuracy: 85%</li> </ul> | <p>¿Puede contarme alguna ocasión en que su capacidad de teclear en la computadora de manera rápida y precisa le haya ayudado a alcanzar alguna meta u objetivo?</p> <div style="display: flex; justify-content: space-around; align-items: center;"> <div style="text-align: center;"> <br/>1<br/>En el ejemplo que proporciona su capacidad para teclear o capturar datos no es relevante.                 </div> <div style="text-align: center;"> <br/>2<br/>El ejemplo que proporciona se relaciona de alguna manera con su velocidad y precisión para teclear o capturar datos.                 </div> <div style="text-align: center;"> <br/>3<br/>El ejemplo que proporciona demuestra que tiene velocidad y precisión para teclear o capturar datos estando bajo presión.                 </div> <div style="text-align: center;"> <br/>4                 </div> <div style="text-align: center;"> <br/>5                 </div> </div> |

## Fotos que confirman identidad

Las siguientes fotos del candidato e identificación (si hay) se cargaron durante la sesión de evaluación.

### Resultado de análisis de fotos

|  |  |
|--|--|
| - Riesgo:  | Riesgo mediano de hacer trampa, basado en inconsistencias de imagen. |
| - Porcentaje de coincidencias entre los rostros procesados | 100%   |
| - Total de imágenes procesadas                             | 17   |
| - Total de imágenes con rostros validos                    | 14 (82%)   |
| - Pares de rostros que se compararon                       | 13   |
| - Pares de rostros que son compatibles                     | 13 (100%)  |



Fotografía previa y posterior a la prueba



Fotografía de identificación

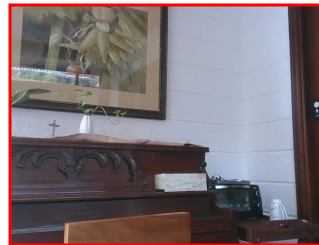

Error detectado en la fotografía durante la prueba (No se detectó el rostro)

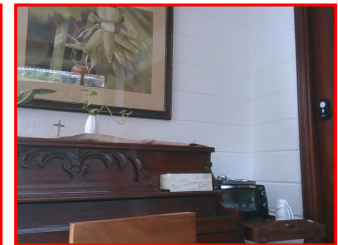

Error detectado en la fotografía durante la prueba (No se detectó el rostro)

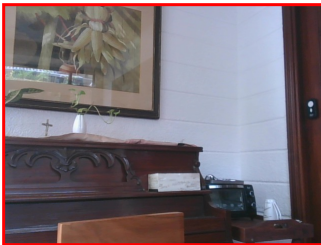

Error detectado en la fotografía durante la prueba (No se detectó el rostro)



Fotografía durante la prueba

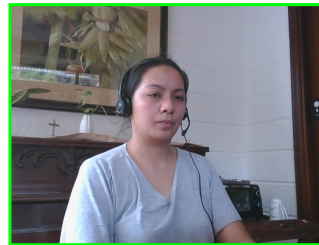

Fotografía durante la prueba

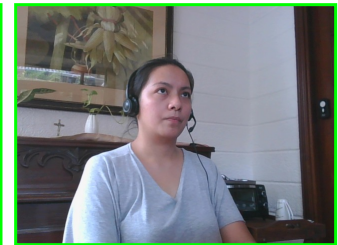

Fotografía durante la prueba

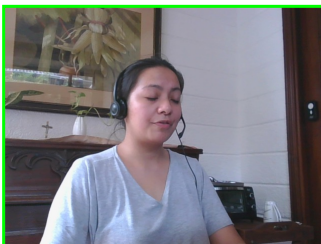

Fotografía durante la prueba

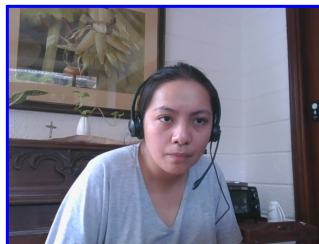

Fotografía previa y posterior a la prueba

## Notas de preparación del reporte

- Las decisiones de contratación nunca deben basarse en una sola fuente de información. El uso más efectivo que puede dársele a este reporte de evaluación es considerarlo como parte de un programa multifacético de evaluación del candidato, que incluye revisión del currículum, entrevistas y verificación de referencias.
- Puntajes generales vs percentiles: el puntaje general refleja el éxito en la prueba, basado en la media (promedio) y la desviación estándar de las puntuaciones de la prueba. El puntaje percentil refleja el porcentaje de examinados que obtuvieron puntajes iguales o inferiores a este puntaje general. Le recomendamos que use el puntaje general como criterio principal de evaluación. Sin embargo, los puntajes de percentil a menudo pueden ser útiles para comparar a candidatos entre sí y con un grupo, tales como los que pertenecen a determinada organización o a determinada cuenta.
- Tenga en cuenta que la información de comparación se calcula en función de las instancias completadas de esta evaluación en el momento en que se califica la evaluación. A medida que se completen instancias adicionales, los datos comparativos pueden cambiar. Siempre puede actualizar un informe a los valores actuales haciendo clic en "Volver a calcular percentiles" en las páginas de visualización de resultados en línea en [www.hravatar.com](http://www.hravatar.com).
- La mayoría de las puntuaciones de competencias están basadas en normas (baremos), lo que significa que pueden interpretarse en términos de su relación con la puntuación promedio o media. En todas las escalas, cuando una puntuación igual a la media obtiene una calificación de 65, mientras que las que se ubican por encima o por debajo de este valor se determinan de tal forma que cada cambio en la calificación de 15 puntos equivale a una desviación estándar.
- En el caso de las competencias lineales, mientras más altas sean las puntuaciones en toda la escala, será mejor. De esta manera, una puntuación de entre 65 y 80 (color verde claro) representa una desviación estándar de 0 a 1 sobre la media, mientras que una puntuación superior a 80 (color verde oscuro) representa más de una desviación estándar por encima de la media. De manera similar, una puntuación entre 35 y 50 (color naranja) equivale a entre 1 y 2 desviaciones estándar por debajo de la media, mientras que una puntuación inferior a 35 representa más de 2 desviaciones estándar por debajo de la media.
- ID de Sim: 15881-1, Clave: 0-0, R: 91, P: 6719
- UA: Mozilla/5.0 (Windows NT 6.3; Trident/7.0; Touch; rv:11.0) like Gecko

## Detalle de cálculo de puntaje

La siguiente tabla proporciona un resumen de cómo se calculó el puntaje general usando los puntajes de competencia individual. Los puntajes de competencia se calculan en una escala de 0 a 100 calculando primero una estadística Z basada en las respuestas de otros que tomaron el examen y luego transformando el valor Z en una escala con la media y desviación estándar objetivo.

Ciertas competencias tienen una distribución de puntaje donde es preferible estar más cerca de la media. Para estas competencias, modificamos la estadística Z multiplicando su valor absoluto por menos 1 para hacer el cálculo de la puntuación general.

Después, para calcular el puntaje general, se calcula un promedio ponderado de todas las estadísticas Z de competencia modificadas y esta misma media ponderada es transformada en una estadística Z, que luego se convierte en una puntuación con la misma media y desviación estándar objetivo. Finalmente, las puntuaciones con valores atípicos son ajustados si están por debajo de 0 o por encima de 100.

| Competencia                     | Puntuación | Cómo se aplica en general | Valor de puntaje utilizado | Peso (%) |
|---------------------------------|------------|---------------------------|----------------------------|----------|
| Velocidad y precisión de tecleo | 77.1479    | Estadística Z             | 0.8099                     | 100.0000 |

|   |         |
|---|---------|
| Promedio ponderado de puntajes Z de competencia:          | 0.8099  |
| Media aplicada al promedio ponderado bruto:               | 0.0000  |
| Desviación estándar aplicada al promedio ponderado bruto: | 1.0000  |
| Puntaje normalizado bruto                                 | 0.8099  |
| Media:  | 65.0000 |
| Desviación estándar utilizada:                            | 15.0000 |
| Puntaje general final:                                    | 77.1479 |

**Notas:**

(Esta área se dejó intencionalmente en blanco - está reservada como espacio para sus notas).